



*Ministero dell'istruzione e del merito*  
*Ufficio Scolastico Regionale per il Veneto*  
**UFFICIO IV - AMBITO TERRITORIALE DI BELLUNO**  
*Via Sant'Andrea,1 – 32100 Belluno*

## **Integrazione scolastica degli alunni con disabilità**

Report sulla presenza degli alunni con disabilità nelle scuole statali  
e sui posti di sostegno funzionanti

**Dati di sintesi a.s. 2022/2023 e serie storica dall'a.s. 2018/2019**

A cura dell'Ufficio Interventi Educativi

**Tab. 1 - Alunni con disabilità - Posti - Rapporto medio**

| Ordine/<br>Grado | A.S. 2018/2019 (luglio 2018) |            |                           | A.S. 2019/2020 (luglio 2019) |            |                           | A.S. 2020/2021 (luglio 2020) |            |                           | A.S. 2021/2022 (luglio 2021) |            |                           | A.S. 2022/2023 (luglio 2022) |            |                           |
|------------------|------------------------------|------------|---------------------------|------------------------------|------------|---------------------------|------------------------------|------------|---------------------------|------------------------------|------------|---------------------------|------------------------------|------------|---------------------------|
|                  | Alunni con<br>disabilità     | Posti      | Rapp.<br>medio<br>2018/19 | Alunni con<br>disabilità     | Posti      | Rapp.<br>medio<br>2019/20 | Alunni con<br>disabilità     | Posti      | Rapp.<br>medio<br>2020/21 | Alunni con<br>disabilità     | Posti      | Rapp.<br>medio<br>2021/22 | Alunni<br>con<br>disabilità  | Posti      | Rapp.<br>medio<br>2022/23 |
| Infanzia         | 55                           | 39         | 1,41                      | 64                           | 46         | 1,39                      | 57                           | 43         | 1,33                      | 72                           | 46         | 1,57                      | 78                           | 59         | 1,32                      |
| Primaria         | 292                          | 137        | 2,13                      | 312                          | 146        | 2,14                      | 308                          | 155        | 1,99                      | 297                          | 160        | 1,86                      | 322                          | 182        | 1,77                      |
| Sec. 1° gr.      | 239                          | 108        | 2,21                      | 263                          | 117        | 2,25                      | 257                          | 117        | 2,20                      | 281                          | 132        | 2,13                      | 278                          | 136        | 2,04                      |
| Sec. 2° gr.      | 238                          | 102        | 2,33                      | 244                          | 116        | 2,10                      | 245                          | 124        | 1,98                      | 242                          | 132        | 1,83                      | 240                          | 135        | 1,78                      |
| <b>Totale</b>    | <b>824</b>                   | <b>386</b> | <b>2,13</b>               | <b>883</b>                   | <b>425</b> | <b>2,08</b>               | <b>867</b>                   | <b>439</b> | <b>1,97</b>               | <b>892</b>                   | <b>470</b> | <b>1,90</b>               | <b>918</b>                   | <b>512</b> | <b>1,79</b>               |

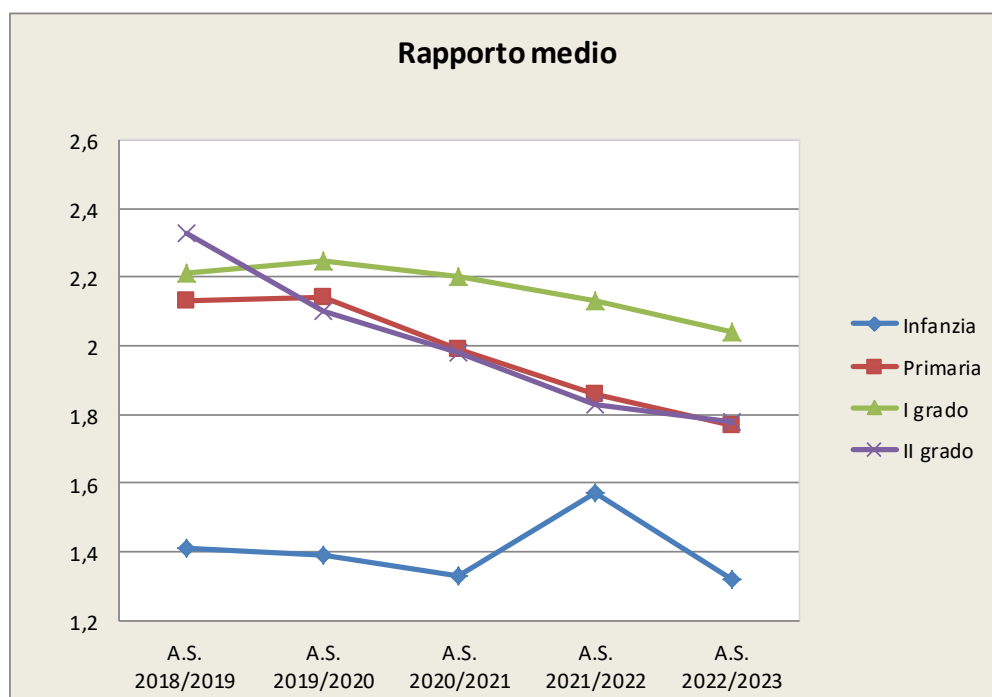

**Tab. 2 - Anticipi e ritardi rispetto all'età anagrafica**

| Ordine/<br>Grado | 2018/19                        |                               |          | 2019/20                        |                               |          | 2020/21                        |                               |           | 2021/22                        |                               |           | 2022/23                        |                               |           |
|------------------|--------------------------------|-------------------------------|----------|--------------------------------|-------------------------------|----------|--------------------------------|-------------------------------|-----------|--------------------------------|-------------------------------|-----------|--------------------------------|-------------------------------|-----------|
|                  | Ritardo<br>rispetto<br>all'età | Ritardo<br>di 3 o più<br>anni | Anticipi | Ritardo<br>rispetto<br>all'età | Ritardo<br>di 3 o più<br>anni | Anticipi | Ritardo<br>rispetto<br>all'età | Ritardo<br>di 3 o più<br>anni | Anticipi  | Ritardo<br>rispetto<br>all'età | Ritardo<br>di 3 o più<br>anni | Anticipi  | Ritardo<br>rispetto<br>all'età | Ritardo<br>di 3 o più<br>anni | Anticipi  |
| Infanzia         | 3                              | -                             | -        | 6                              | -                             | -        | 11                             | -                             | -         | 13                             | -                             | -         | 7                              | -                             | 1         |
| Primaria         | 78                             | 1                             | 1        | 53                             | 1                             | 3        | 50                             | 1                             | 3         | 45                             | -                             | 2         | 42                             | 2                             | 1         |
| Sec. 1° gr.      | 105                            | 3                             | 4        | 105                            | 4                             | 3        | 81                             | 1                             | 5         | 64                             | 1                             | 6         | 58                             | 2                             | 6         |
| Sec. 2° gr.      | 127                            | 6                             | 3        | 125                            | 5                             | 3        | 142                            | 3                             | 2         | 140                            | 2                             | 2         | 131                            | 1                             | 2         |
| <b>Totale</b>    | <b>313</b>                     | <b>10</b>                     | <b>8</b> | <b>289</b>                     | <b>10</b>                     | <b>9</b> | <b>284</b>                     | <b>5</b>                      | <b>10</b> | <b>262</b>                     | <b>3</b>                      | <b>10</b> | <b>238</b>                     | <b>5</b>                      | <b>10</b> |

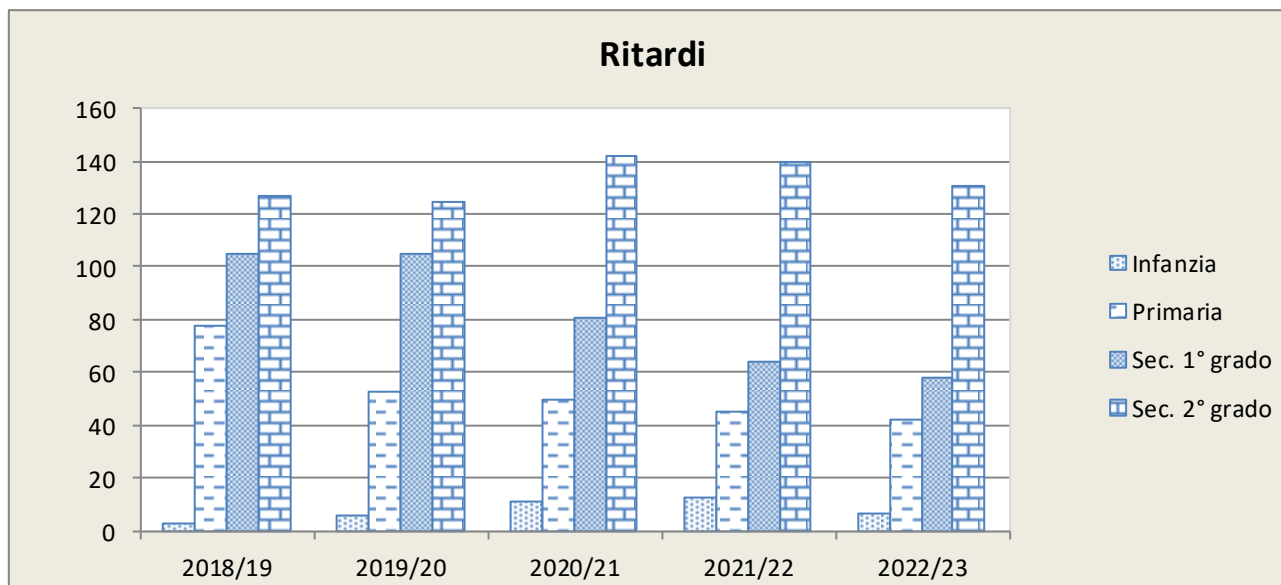

**Tab. 3 - Incidenza alunni con disabilità rispetto alla popolazione scolastica**

Variazioni negli ultimi 5 anni per ordine/grado scolastico

| Ordine/<br>Grado | A.S. 2018/2019    |                       |        | A.S. 2019/2020    |                       |        | A.S. 2020/2021    |                       |        | A.S. 2021/2022    |                       |        | A.S. 2022/2023   |                       |        |
|------------------|-------------------|-----------------------|--------|-------------------|-----------------------|--------|-------------------|-----------------------|--------|-------------------|-----------------------|--------|------------------|-----------------------|--------|
|                  | Popol. Scolastica | Alunni con disabilità | Inc. % | Popol. Scolastica | Alunni con disabilità | Inc. % | Popol. Scolastica | Alunni con disabilità | Inc. % | Popol. Scolastica | Alunni con disabilità | Inc. % | Popol. Scolastic | Alunni con disabilità | Inc. % |
| Infanzia         | 2.644             | 55                    | 2,08   | 2.588             | 64                    | 2,47   | 2.458             | 57                    | 2,32   | 2.394             | 72                    | 3,01   | 2.319            | 78                    | 3,36   |
| Primaria         | 7.922             | 292                   | 3,69   | 7.667             | 312                   | 4,07   | 7.442             | 308                   | 4,14   | 7.081             | 297                   | 4,19   | 6.766            | 322                   | 4,76   |
| Sec. 1° grado    | 5.091             | 239                   | 4,69   | 5.146             | 263                   | 5,11   | 5.059             | 257                   | 5,08   | 4.985             | 281                   | 5,64   | 4.845            | 278                   | 5,74   |
| Sec. 2° grado    | 8.087             | 238                   | 2,94   | 7.935             | 244                   | 3,07   | 7.957             | 245                   | 3,08   | 7.871             | 242                   | 3,07   | 7.767            | 240                   | 3,09   |
| Totale           | 23.744            | 824                   | 3,47   | 23.336            | 883                   | 3,78   | 22.916            | 867                   | 3,78   | 22.331            | 892                   | 3,99   | 21.697           | 918                   | 4,23   |

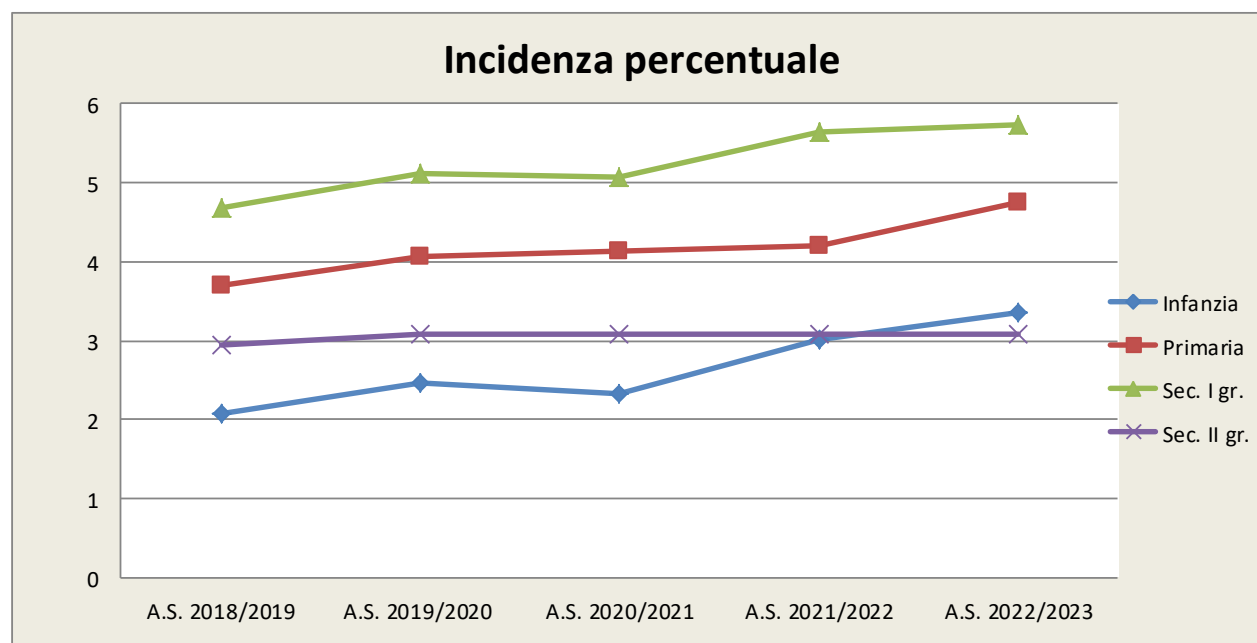

**Tab. 4 - Popolazione scolastica e alunni con disabilità - dato aggregato su base distrettuale ULSS - A.S. 2022/23**

| ULSS 1<br>BELLUNO    | INFANZIA               |                          |                                       | PRIMARIA               |                          |                                       | SECONDARIA DI 1° GRADO |                          |                                       | SECONDARIA DI 2° GRADO |                          |                                       |
|----------------------|------------------------|--------------------------|---------------------------------------|------------------------|--------------------------|---------------------------------------|------------------------|--------------------------|---------------------------------------|------------------------|--------------------------|---------------------------------------|
|                      | popolaz.<br>scolastica | alunni con<br>disabilità | incidenza<br>alunni con<br>disabilità | popolaz.<br>scolastica | alunni con<br>disabilità | incidenza<br>alunni con<br>disabilità | popolaz.<br>scolastica | alunni con<br>disabilità | incidenza<br>alunni con<br>disabilità | popolaz.<br>scolastica | alunni con<br>disabilità | incidenza<br>alunni con<br>disabilità |
| Distretto<br>Cadore  | 327                    | 6                        | 1,83                                  | 1.025                  | 31                       | 3,02                                  | 774                    | 26                       | 3,35                                  | 965                    | 25                       | 2,59                                  |
| Distretto<br>Agordo  | 268                    | 7                        | 2,61                                  | 579                    | 20                       | 3,45                                  | 459                    | 24                       | 5,22                                  | 539                    | 10                       | 1,85                                  |
| Distretto<br>Belluno | 633                    | 32                       | 5,05                                  | 2.048                  | 132                      | 5,30                                  | 1.452                  | 86                       | 5,92                                  | 4.226                  | 77                       | 1,82                                  |
| Distretto<br>Feltre  | 1.091                  | 29                       | 2,65                                  | 3.114                  | 131                      | 6,44                                  | 2.160                  | 136                      | 6,29                                  | 2.037                  | 110                      | 5,40                                  |
| Altre ULSS           |                        | 4                        |                                       |                        | 8                        |                                       |                        | 6                        |                                       |                        | 18                       |                                       |
| <b>Totale</b>        | <b>2.319</b>           | <b>78</b>                | <b>3,36</b>                           | <b>6.766</b>           | <b>322</b>               | <b>4,75</b>                           | <b>4.845</b>           | <b>278</b>               | <b>5,73</b>                           | <b>7.767</b>           | <b>240</b>               | <b>3,08</b>                           |

**Verbali UVMD - dato aggregato su base distrettuale ULSS - scuola frequenza - confronto A.S. 2021/2022 e 2022/23**

| ULSS 1<br>BELLUNO    | INFANZIA     |              | PRIMARIA     |              | SECONDARIA DI 1°<br>GRADO |              | SECONDARIA DI 2°<br>GRADO |              | TOTALI       |              | Differenza |
|----------------------|--------------|--------------|--------------|--------------|---------------------------|--------------|---------------------------|--------------|--------------|--------------|------------|
|                      | a.s. 2022/23 | a.s. 2021/22 | a.s. 2022/23 | a.s. 2021/22 | a.s. 2022/23              | a.s. 2021/22 | a.s. 2022/23              | a.s. 2021/22 | a.s. 2022/23 | a.s. 2021/22 |            |
| Distretto<br>Cadore  | 6            | 3            | 31           | 38           | 26                        | 28           | 25                        | 18           | 88           | 87           | 1          |
| Distretto<br>Agordo  | 7            | 5            | 20           | 22           | 24                        | 22           | 10                        | 13           | 61           | 62           | -1         |
| Distretto<br>Belluno | 32           | 32           | 132          | 110          | 86                        | 82           | 77                        | 85           | 327          | 309          | 18         |
| Distretto<br>Feltre  | 29           | 28           | 131          | 124          | 136                       | 142          | 110                       | 109          | 406          | 403          | 3          |
| Altre ULSS           | 4            | 4            | 8            | 3            | 6                         | 7            | 18                        | 17           | 36           | 31           | 5          |
| <b>Totale</b>        | <b>78</b>    | <b>72</b>    | <b>322</b>   | <b>297</b>   | <b>278</b>                | <b>281</b>   | <b>240</b>                | <b>242</b>   | <b>918</b>   | <b>892</b>   | <b>26</b>  |

**Tab. 5 - Certificazioni aggregate su base Ente certificatore per principali tipologie di disabilità - A.S. 2022/23**

| <i>Asse I - codice F90 (disturbi dell'attività e dell'attenzione) - con esclusione di altri codici</i> |          |          |               |               |          |
|--|----------|----------|---------------|---------------|----------|
| ULSS 1 BELLUNO   | Infanzia | Primaria | Sec. 1° grado | Sec. 2° grado | Totale   |
| Distretto Cadore   | -        | -        | 1             | -             | 1        |
| Distretto Agordo   | -        | -        | -             | -             | 0        |
| Distretto Belluno  | -        | 2        | -             | -             | 2        |
| Distretto Feltre   | -        | 2        | -             | 1             | 3        |
| Altri  | -        | -        | -             | 1             | 1        |
| <b>TOTALE</b>  | <b>0</b> | <b>4</b> | <b>1</b>      | <b>2</b>      | <b>7</b> |

| <i>Asse I - codice F90 prevalente - in comorbilità</i> |          |           |               |               |            |
|--|----------|-----------|---------------|---------------|------------|
| ULSS 1 BELLUNO   | Infanzia | Primaria  | Sec. 1° grado | Sec. 2° grado | Totale     |
| Distretto Cadore                                       | -        | 7         | 4             | 4             | 15         |
| Distretto Agordo                                       | -        | -         | -             | 2             | 2          |
| Distretto Belluno                                      | -        | 23        | 12            | 12            | 47         |
| Distretto Feltre                                       | -        | 12        | 16            | 8             | 36         |
| Altri  | -        | 2         | -             | 2             | 4          |
| <b>TOTALE</b>  | <b>0</b> | <b>44</b> | <b>32</b>     | <b>28</b>     | <b>104</b> |

| <i>Asse I - codice F91 (disturbi della condotta) - con esclusione di altri codici</i> |          |          |               |               |          |
|---|----------|----------|---------------|---------------|----------|
| ULSS 1 BELLUNO  | Infanzia | Primaria | Sec. 1° grado | Sec. 2° grado | Totale   |
| Distretto Cadore  | -        | -        | -             | -             | 0        |
| Distretto Agordo  | -        | -        | -             | -             | 0        |
| Distretto Belluno   | 1        | -        | -             | -             | 1        |
| Distretto Feltre  | -        | -        | -             | -             | 0        |
| Altri   | -        | -        | -             | 1             | 1        |
| <b>TOTALE</b>   | <b>1</b> | <b>0</b> | <b>0</b>      | <b>1</b>      | <b>2</b> |

| <i>Asse I - codice F91 prevalente - in comorbilità</i> |          |          |               |               |           |
|--|----------|----------|---------------|---------------|-----------|
| ULSS 1 BELLUNO   | Infanzia | Primaria | Sec. 1° grado | Sec. 2° grado | Totale    |
| Distretto Cadore                                       | -        | -        | -             | 3             | 3         |
| Distretto Agordo                                       | -        | -        | 1             | -             | 1         |
| Distretto Belluno                                      | -        | 6        | 3             | 4             | 13        |
| Distretto Feltre                                       | -        | 2        | 8             | 3             | 13        |
| Altri  | -        | -        | -             | 2             | 2         |
| <b>TOTALE</b>  | <b>0</b> | <b>8</b> | <b>12</b>     | <b>12</b>     | <b>32</b> |

| <i>Asse I - codice F92 (disturbi misti emozionali e della condotta) - con esclusione di altri codici</i> |          |          |               |               |          |
|--|----------|----------|---------------|---------------|----------|
| ULSS 1 BELLUNO   | Infanzia | Primaria | Sec. 1° grado | Sec. 2° grado | Totale   |
| Distretto Cadore   | -        | -        | -             | -             | 0        |
| Distretto Agordo   | -        | -        | -             | -             | 0        |
| Distretto Belluno  | -        | -        | -             | -             | 0        |
| Distretto Feltre   | -        | -        | -             | -             | 0        |
| Altri  | -        | -        | -             | -             | 0        |
| <b>TOTALE</b>  | <b>0</b> | <b>0</b> | <b>0</b>      | <b>0</b>      | <b>0</b> |

| <i>Asse I - codice F92 prevalente - in comorbilità</i> |          |           |               |               |           |
|--|----------|-----------|---------------|---------------|-----------|
| ULSS 1 BELLUNO   | Infanzia | Primaria  | Sec. 1° grado | Sec. 2° grado | Totale    |
| Distretto Cadore                                       | -        | 2         | 1             | 2             | 5         |
| Distretto Agordo                                       | -        | 1         | 1             | -             | 2         |
| Distretto Belluno                                      | 2        | 6         | 3             | 3             | 14        |
| Distretto Feltre                                       | -        | 1         | -             | 4             | 5         |
| Altri  | -        | -         | -             | -             | 0         |
| <b>TOTALE</b>  | <b>2</b> | <b>10</b> | <b>5</b>      | <b>9</b>      | <b>26</b> |

| <i>Asse I - codice F93 (disturbi della sfera emozionale con esordio caratteristico dell'infanzia) - con esclusione di altri codici</i> |          |          |               |               |          |
|--|----------|----------|---------------|---------------|----------|
| ULSS 1 BELLUNO   | Infanzia | Primaria | Sec. 1° grado | Sec. 2° grado | Totale   |
| Distretto Cadore   | -        | -        | -             | 1             | 1        |
| Distretto Agordo   | -        | -        | -             | -             | 0        |
| Distretto Belluno  | 1        | -        | 1             | -             | 2        |
| Distretto Feltre   | -        | -        | 1             | 1             | 2        |
| Altri  | -        | -        | 1             | -             | 1        |
| <b>TOTALE</b>  | <b>1</b> | <b>0</b> | <b>3</b>      | <b>2</b>      | <b>6</b> |

| <i>Asse I - codice F93 <b>prevalente</b> - in comorbilità</i> |          |          |               |               |           |
|---|----------|----------|---------------|---------------|-----------|
| ULSS 1 BELLUNO  | Infanzia | Primaria | Sec. 1° grado | Sec. 2° grado | Totale    |
| Distretto Cadore  | -        | -        | -             | 1             | 1         |
| Distretto Agordo  | -        | -        | 1             | -             | 1         |
| Distretto Belluno   | -        | 6        | 8             | 2             | 16        |
| Distretto Feltre  | -        | 1        | 4             | -             | 5         |
| Altri   | -        | -        | 1             | 2             | 3         |
| <b>TOTALE</b>   | <b>0</b> | <b>7</b> | <b>14</b>     | <b>5</b>      | <b>26</b> |

| <i>Asse I - codice F94 (disturbo del funzionamento sociale con esordio specifico nell'infanzia e nell'adolescenza) - con esclusione di altri codici</i> |          |          |               |               |          |
|---|----------|----------|---------------|---------------|----------|
| ULSS 1 BELLUNO  | Infanzia | Primaria | Sec. 1° grado | Sec. 2° grado | Totale   |
| Distretto Cadore  | -        | -        | -             | -             | 0        |
| Distretto Agordo  | -        | -        | -             | -             | 0        |
| Distretto Belluno   | -        | -        | -             | -             | 0        |
| Distretto Feltre  | -        | 1        | -             | -             | 1        |
| Altri   | -        | -        | -             | -             | 0        |
| <b>TOTALE</b>   | <b>0</b> | <b>1</b> | <b>0</b>      | <b>0</b>      | <b>1</b> |

| <i>Asse I - codice F94 <b>prevalente</b> - in comorbilità</i> |          |          |               |               |           |
|---|----------|----------|---------------|---------------|-----------|
| ULSS 1 BELLUNO  | Infanzia | Primaria | Sec. 1° grado | Sec. 2° grado | Totale    |
| Distretto Cadore  | -        | -        | -             | -             | 0         |
| Distretto Agordo  | -        | -        | -             | -             | 0         |
| Distretto Belluno   | -        | 4        | 1             | 2             | 7         |
| Distretto Feltre  | -        | 2        | -             | -             | 2         |
| Altri   | -        | -        | -             | 1             | 1         |
| <b>TOTALE</b>   | <b>0</b> | <b>6</b> | <b>1</b>      | <b>3</b>      | <b>10</b> |

| <i>Asse I - codice F98 (Altri disturbi comportamentali e sfera emozionale con esordio abituale nell'infanzia e nell'adolescenza) con esclus. di altri codici</i> |          |          |               |               |          |
|--|----------|----------|---------------|---------------|----------|
| ULSS 1 BELLUNO   | Infanzia | Primaria | Sec. 1° grado | Sec. 2° grado | Totale   |
| Distretto Cadore   | -        | -        | -             | -             | 0        |
| Distretto Agordo   | -        | -        | -             | -             | 0        |
| Distretto Belluno  | -        | -        | -             | -             | 0        |
| Distretto Feltre   | -        | -        | -             | -             | 0        |
| Altri  | -        | -        | -             | -             | 0        |
| <b>TOTALE</b>  | <b>0</b> | <b>0</b> | <b>0</b>      | <b>0</b>      | <b>0</b> |

| <i>Asse I - codice F98 <b>prevalente</b> - in comorbilità</i> |          |           |               |               |           |
|---|----------|-----------|---------------|---------------|-----------|
| ULSS 1 BELLUNO  | Infanzia | Primaria  | Sec. 1° grado | Sec. 2° grado | Totale    |
| Distretto Cadore  | -        | 3         | -             | -             | 3         |
| Distretto Agordo  | -        | -         | 1             | -             | 1         |
| Distretto Belluno   | -        | 5         | -             | 1             | 6         |
| Distretto Feltre  | -        | 6         | 3             | -             | 9         |
| Altri   | -        | 1         | -             | -             | 1         |
| <b>TOTALE</b>   | <b>0</b> | <b>15</b> | <b>4</b>      | <b>1</b>      | <b>20</b> |

**Asse I - codice F84.00 (Autismo infantile) - con esclusione di altri codici**

| ULSS 1 BELLUNO    | Infanzia  | Primaria  | Sec. 1° grado | Sec. 2° grado | Totale    |
|-------------------|-----------|-----------|---------------|---------------|-----------|
| Distretto Cadore  | -         | 4         | -             | 1             | 5         |
| Distretto Agordo  | -         | 1         | 1             | 1             | 3         |
| Distretto Belluno | 2         | 4         | 2             | 2             | 10        |
| Distretto Feltre  | 7         | 7         | -             | 1             | 15        |
| Altri             | 2         | -         | -             | -             | 2         |
| <b>TOTALE</b>     | <b>11</b> | <b>16</b> | <b>3</b>      | <b>5</b>      | <b>35</b> |

**Asse I - codice F84.00 prevalente - in comorbilità**

| ULSS 1 BELLUNO    | Infanzia  | Primaria  | Sec. 1° grado | Sec. 2° grado | Totale    |
|-------------------|-----------|-----------|---------------|---------------|-----------|
| Distretto Cadore  | 4         | 3         | 1             | 1             | 9         |
| Distretto Agordo  | 3         | 7         | 2             |               | 12        |
| Distretto Belluno | 10        | 11        | 3             | 6             | 30        |
| Distretto Feltre  | 2         | 6         | 7             | 6             | 21        |
| Altri             | -         | -         | -             | 2             | 2         |
| <b>TOTALE</b>     | <b>19</b> | <b>27</b> | <b>13</b>     | <b>15</b>     | <b>74</b> |

**Asse I - codice F84.50 (Sindrome di Asperger) - con esclusione di altri codici**

| ULSS 1 BELLUNO    | Infanzia | Primaria | Sec. 1° grado | Sec. 2° grado | Totale    |
|-------------------|----------|----------|---------------|---------------|-----------|
| Distretto Cadore  | -        | 2        | -             | -             | 2         |
| Distretto Agordo  | -        | -        | -             | 3             | 3         |
| Distretto Belluno | -        | 2        | 1             | 2             | 5         |
| Distretto Feltre  | -        | -        | 1             | 2             | 3         |
| Altri             | -        | -        | -             | 1             | 1         |
| <b>TOTALE</b>     | <b>0</b> | <b>4</b> | <b>2</b>      | <b>8</b>      | <b>14</b> |

**Asse I - codice F84.50 prevalente - in comorbilità**

| ULSS 1 BELLUNO    | Infanzia | Primaria | Sec. 1° grado | Sec. 2° grado | Totale   |
|-------------------|----------|----------|---------------|---------------|----------|
| Distretto Cadore  | -        | -        | -             | -             | 0        |
| Distretto Agordo  | -        | -        | -             | 1             | 1        |
| Distretto Belluno | -        | 2        | 1             | 1             | 4        |
| Distretto Feltre  | -        | -        | -             | -             | 0        |
| Altri             | -        | -        | -             | -             | 0        |
| <b>TOTALE</b>     | <b>0</b> | <b>2</b> | <b>1</b>      | <b>2</b>      | <b>5</b> |

**Asse I - codice F84.80 (Altri disturbi generalizzati dello sviluppo) - con esclusione di altri codici**

| ULSS 1 BELLUNO    | Infanzia | Primaria | Sec. 1° grado | Sec. 2° grado | Totale   |
|-------------------|----------|----------|---------------|---------------|----------|
| Distretto Cadore  | -        | -        | -             | -             | 0        |
| Distretto Agordo  | -        | -        | -             | -             | 0        |
| Distretto Belluno | -        | -        | -             | -             | 0        |
| Distretto Feltre  | 1        | -        | -             | -             | 1        |
| Altri             | -        | -        | -             | -             | 0        |
| <b>TOTALE</b>     | <b>1</b> | <b>0</b> | <b>0</b>      | <b>0</b>      | <b>1</b> |

**Asse I - codice F84.80 prevalente - in comorbilità**

| ULSS 1 BELLUNO    | Infanzia | Primaria | Sec. 1° grado | Sec. 2° grado | Totale   |
|-------------------|----------|----------|---------------|---------------|----------|
| Distretto Cadore  | -        | -        | -             | 1             | 1        |
| Distretto Agordo  | -        | -        | -             | -             | 0        |
| Distretto Belluno | -        | 1        | -             | -             | 1        |
| Distretto Feltre  | -        | -        | -             | -             | 0        |
| Altri             | -        | -        | -             | -             | 0        |
| <b>TOTALE</b>     | <b>0</b> | <b>1</b> | <b>0</b>      | <b>1</b>      | <b>2</b> |



| <b>Asse I - codice F84.90 (Disturbo generalizzato dello sviluppo non specificato) - con esclusione di altri codici</b> |          |          |               |               |          |
|--|----------|----------|---------------|---------------|----------|
| ULSS 1 BELLUNO   | Infanzia | Primaria | Sec. 1° grado | Sec. 2° grado | Totale   |
| Distretto Cadore   | -        | -        | -             | -             | 0        |
| Distretto Agordo   | -        | -        | -             | -             | 0        |
| Distretto Belluno  | 1        | 1        | 1             | 1             | 4        |
| Distretto Feltre   | 2        | -        | -             | 1             | 3        |
| Altri  | -        | -        | -             | -             | 0        |
| <b>TOTALE</b>  | <b>3</b> | <b>1</b> | <b>1</b>      | <b>2</b>      | <b>7</b> |

| <b>Asse II - codice da F80.00 a F80.90 (Disturbi evolutivi specifici dell'eloquio e del linguaggio) - con esclusione di altri codici</b> |          |           |               |               |           |
|--|----------|-----------|---------------|---------------|-----------|
| ULSS 1 BELLUNO   | Infanzia | Primaria  | Sec. 1° grado | Sec. 2° grado | Totale    |
| Distretto Cadore   | -        | 1         | -             | -             | 1         |
| Distretto Agordo   | -        | 1         | -             | -             | 1         |
| Distretto Belluno  | 2        | 8         | 2             | -             | 12        |
| Distretto Feltre   | 2        | 7         | -             | -             | 9         |
| Altri  | -        | -         | -             | 0             | 0         |
| <b>TOTALE</b>  | <b>4</b> | <b>17</b> | <b>2</b>      | <b>0</b>      | <b>23</b> |

| <b>Asse II - codice da F81.00 a F81.90 (Disturbi evolutivi specifici delle abilità scolastiche) - con esclusione di altri codici</b> |          |          |               |               |           |
|--|----------|----------|---------------|---------------|-----------|
| ULSS 1 BELLUNO   | Infanzia | Primaria | Sec. 1° grado | Sec. 2° grado | Totale    |
| Distretto Cadore   | -        | -        | 2             | 1             | 3         |
| Distretto Agordo   | -        | -        | -             | -             | 0         |
| Distretto Belluno  | -        | -        | 1             | -             | 1         |
| Distretto Feltre   | -        | -        | 5             | 7             | 12        |
| Altri  | -        | -        | -             | -             | 0         |
| <b>TOTALE</b>  | <b>0</b> | <b>0</b> | <b>8</b>      | <b>8</b>      | <b>16</b> |

| <b>Asse I - codice F84.90 prevalente - in comorbilità</b> |          |          |               |               |           |
|---|----------|----------|---------------|---------------|-----------|
| ULSS 1 BELLUNO  | Infanzia | Primaria | Sec. 1° grado | Sec. 2° grado | Totale    |
| Distretto Cadore  | -        | 1        | -             | 1             | 2         |
| Distretto Agordo  | -        | -        | -             | -             | 0         |
| Distretto Belluno   | 1        | 2        | 3             | 1             | 7         |
| Distretto Feltre  | 1        | -        | 1             | -             | 2         |
| Altri   | -        | -        | -             | -             | 0         |
| <b>TOTALE</b>   | <b>2</b> | <b>3</b> | <b>4</b>      | <b>2</b>      | <b>11</b> |

| <b>Asse II - codice da F80.00 a F80.90 prevalenti - in comorbilità</b> |           |           |               |               |            |
|--|-----------|-----------|---------------|---------------|------------|
| ULSS 1 BELLUNO   | Infanzia  | Primaria  | Sec. 1° grado | Sec. 2° grado | Totale     |
| Distretto Cadore   | 1         | 5         | 4             | -             | 10         |
| Distretto Agordo   | 3         | 4         | 4             | 2             | 13         |
| Distretto Belluno  | 7         | 33        | 20            | 5             | 65         |
| Distretto Feltre   | 2         | 17        | 8             | -             | 27         |
| Altri  | -         | 1         | 2             | -             | 3          |
| <b>TOTALE</b>  | <b>13</b> | <b>60</b> | <b>38</b>     | <b>7</b>      | <b>118</b> |

| <b>Asse II - codice da F81.00 a F81.90 prevalenti - in comorbilità</b> |          |           |               |               |            |
|--|----------|-----------|---------------|---------------|------------|
| ULSS 1 BELLUNO   | Infanzia | Primaria  | Sec. 1° grado | Sec. 2° grado | Totale     |
| Distretto Cadore   | -        | -         | 4             | 1             | 5          |
| Distretto Agordo   | -        | -         | 2             | 1             | 3          |
| Distretto Belluno  | -        | 3         | 20            | 14            | 37         |
| Distretto Feltre   | -        | 16        | 20            | 15            | 51         |
| Altri  | -        | 2         | -             | 2             | 4          |
| <b>TOTALE</b>  | <b>0</b> | <b>21</b> | <b>46</b>     | <b>33</b>     | <b>100</b> |

| <b>Asse II - codice F82 (Disturbo evolutivo specifico della funzione motoria) - con esclusione di altri codici</b> |          |          |               |               |          |
|--|----------|----------|---------------|---------------|----------|
| ULSS 1 BELLUNO   | Infanzia | Primaria | Sec. 1° grado | Sec. 2° grado | Totale   |
| Distretto Cadore   | -        | -        | -             | -             | 0        |
| Distretto Agordo   | -        | -        | -             | -             | 0        |
| Distretto Belluno  | -        | -        | 1             | -             | 1        |
| Distretto Feltre   | -        | -        | -             | -             | 0        |
| Altri  | -        | -        | -             | -             | 0        |
| <b>TOTALE</b>  | <b>0</b> | <b>0</b> | <b>1</b>      | <b>0</b>      | <b>1</b> |

| <b>Asse II - codice F82 prevalente - in comorbilità</b> |          |          |               |               |           |
|---|----------|----------|---------------|---------------|-----------|
| ULSS 1 BELLUNO  | Infanzia | Primaria | Sec. 1° grado | Sec. 2° grado | Totale    |
| Distretto Cadore  | -        | 1        | 4             | -             | 5         |
| Distretto Agordo  | 1        | -        | -             | -             | 1         |
| Distretto Belluno                                       | -        | -        | 2             | 1             | 3         |
| Distretto Feltre  | 1        | 6        | -             | -             | 7         |
| Altri   | 1        | -        | 1             | -             | 2         |
| <b>TOTALE</b>   | <b>3</b> | <b>7</b> | <b>7</b>      | <b>1</b>      | <b>18</b> |

| <b>Asse III - codice F70.00 (Ritardo mentale lieve) - con esclusione di altri codici</b> |          |           |               |               |           |
|--|----------|-----------|---------------|---------------|-----------|
| ULSS 1 BELLUNO   | Infanzia | Primaria  | Sec. 1° grado | Sec. 2° grado | Totale    |
| Distretto Cadore   | -        | -         | 3             | 3             | 6         |
| Distretto Agordo   | -        | -         | -             | -             | 0         |
| Distretto Belluno  | -        | -         | 3             | 2             | 5         |
| Distretto Feltre   | -        | 22        | 21            | 11            | 54        |
| Altri  | -        | -         | -             | 2             | 2         |
| <b>TOTALE</b>  | <b>0</b> | <b>22</b> | <b>27</b>     | <b>18</b>     | <b>67</b> |

| <b>Asse III - codice F70.00 prevalente - in comorbilità</b> |          |           |               |               |           |
|---|----------|-----------|---------------|---------------|-----------|
| ULSS 1 BELLUNO  | Infanzia | Primaria  | Sec. 1° grado | Sec. 2° grado | Totale    |
| Distretto Cadore  | -        | -         | 2             | 2             | 4         |
| Distretto Agordo  | -        | -         | 5             | 2             | 7         |
| Distretto Belluno   | -        | 8         | 9             | 9             | 26        |
| Distretto Feltre  | -        | 9         | 8             | 8             | 25        |
| Altri   | -        | -         | 2             | -             | 2         |
| <b>TOTALE</b>   | <b>0</b> | <b>17</b> | <b>26</b>     | <b>21</b>     | <b>64</b> |

| <b>Asse III - codice F71.00 (Ritardo mentale di media gravità) - con esclusione di altri codici</b> |          |          |               |               |           |
|---|----------|----------|---------------|---------------|-----------|
| ULSS 1 BELLUNO  | Infanzia | Primaria | Sec. 1° grado | Sec. 2° grado | Totale    |
| Distretto Cadore  | -        | -        | -             | -             | 0         |
| Distretto Agordo  | -        | -        | -             | -             | 0         |
| Distretto Belluno   | -        | 1        | 2             | 2             | 5         |
| Distretto Feltre  | -        | 1        | 1             | 4             | 6         |
| Altri   | -        | -        | -             | -             | 0         |
| <b>TOTALE</b>   | <b>0</b> | <b>2</b> | <b>3</b>      | <b>6</b>      | <b>11</b> |

| <b>Asse III - codice F71.00 prevalente - in comorbilità</b> |          |          |               |               |           |
|---|----------|----------|---------------|---------------|-----------|
| ULSS 1 BELLUNO  | Infanzia | Primaria | Sec. 1° grado | Sec. 2° grado | Totale    |
| Distretto Cadore  | -        | -        | 2             | 1             | 3         |
| Distretto Agordo  | -        | -        | -             | -             | 0         |
| Distretto Belluno   | -        | -        | -             | 4             | 4         |
| Distretto Feltre  | -        | 2        | 3             | 5             | 10        |
| Altri   | -        | -        | -             | 2             | 2         |
| <b>TOTALE</b>   | <b>0</b> | <b>2</b> | <b>5</b>      | <b>12</b>     | <b>19</b> |

| <i>Asse III - codice F79.00 (Ritardo mentale non specificato) - con esclusione di altri codici</i> |          |          |               |               |          |
|--|----------|----------|---------------|---------------|----------|
| ULSS 1 BELLUNO   | Infanzia | Primaria | Sec. 1° grado | Sec. 2° grado | Totale   |
| Distretto Cadore   | -        | -        | -             | -             | 0        |
| Distretto Agordo   | -        | -        | -             | -             | 0        |
| Distretto Belluno  | -        | -        | -             | -             | 0        |
| Distretto Feltre   | -        | 1        | -             | -             | 1        |
| Altri  | -        | -        | -             | -             | 0        |
| <b>TOTALE</b>  | <b>0</b> | <b>1</b> | <b>0</b>      | <b>0</b>      | <b>1</b> |

| <i>Asse III - codice F79.00 <b>prevalente</b> - in comorbilità</i> |          |          |               |               |           |
|--|----------|----------|---------------|---------------|-----------|
| ULSS 1 BELLUNO   | Infanzia | Primaria | Sec. 1° grado | Sec. 2° grado | Totale    |
| Distretto Cadore   | -        | 1        | -             | -             | 1         |
| Distretto Agordo   | -        | -        | -             | -             | 0         |
| Distretto Belluno  | 1        | 4        | 1             | 1             | 7         |
| Distretto Feltre   | -        | 3        | 1             | -             | 4         |
| Altri  | -        | -        | -             | -             | 0         |
| <b>TOTALE</b>  | <b>1</b> | <b>8</b> | <b>2</b>      | <b>1</b>      | <b>12</b> |

| <i>Asse IV - codice G40 (Epilessia) - con esclusione di altri codici</i> |          |          |               |               |          |
|--|----------|----------|---------------|---------------|----------|
| ULSS 1 BELLUNO   | Infanzia | Primaria | Sec. 1° grado | Sec. 2° grado | Totale   |
| Distretto Cadore   | -        | -        | -             | -             | 0        |
| Distretto Agordo   | -        | -        | -             | -             | 0        |
| Distretto Belluno  | -        | -        | -             | -             | 0        |
| Distretto Feltre   | -        | -        | -             | -             | 0        |
| Altri  | -        | -        | -             | -             | 0        |
| <b>TOTALE</b>  | <b>0</b> | <b>0</b> | <b>0</b>      | <b>0</b>      | <b>0</b> |

| <i>Asse IV - codice G40 <b>prevalente</b> - in comorbilità</i> |          |           |               |               |           |
|--|----------|-----------|---------------|---------------|-----------|
| ULSS 1 BELLUNO   | Infanzia | Primaria  | Sec. 1° grado | Sec. 2° grado | Totale    |
| Distretto Cadore   | -        | -         | -             | 2             | 2         |
| Distretto Agordo   | -        | 1         | -             | -             | 1         |
| Distretto Belluno  | -        | 3         | 2             | 1             | 6         |
| Distretto Feltre   | 1        | 8         | 1             | 3             | 13        |
| Altri  | -        | -         | -             | -             | 0         |
| <b>TOTALE</b>  | <b>1</b> | <b>12</b> | <b>3</b>      | <b>6</b>      | <b>22</b> |

| <i>Asse IV - codice H90 (Disturbi dell'udito) - con esclusione di altri codici</i> |          |          |               |               |          |
|--|----------|----------|---------------|---------------|----------|
| ULSS 1 BELLUNO   | Infanzia | Primaria | Sec. 1° grado | Sec. 2° grado | Totale   |
| Distretto Cadore   | -        | -        | -             | -             | 0        |
| Distretto Agordo   | -        | -        | -             | -             | 0        |
| Distretto Belluno  | -        | -        | -             | -             | 0        |
| Distretto Feltre   | -        | -        | -             | -             | 0        |
| Altri  | -        | -        | -             | -             | 0        |
| <b>TOTALE</b>  | <b>0</b> | <b>0</b> | <b>0</b>      | <b>0</b>      | <b>0</b> |

| <i>Asse IV - codice H90 <b>prevalente</b> - in comorbilità</i> |          |           |               |               |           |
|--|----------|-----------|---------------|---------------|-----------|
| ULSS 1 BELLUNO   | Infanzia | Primaria  | Sec. 1° grado | Sec. 2° grado | Totale    |
| Distretto Cadore   | -        | -         | -             | 2             | 2         |
| Distretto Agordo   | -        | 1         | -             | -             | 1         |
| Distretto Belluno  | -        | 3         | 2             | 1             | 6         |
| Distretto Feltre   | 1        | 8         | 1             | 3             | 13        |
| Altri  | -        | -         | -             | -             | 0         |
| <b>TOTALE</b>  | <b>1</b> | <b>12</b> | <b>3</b>      | <b>6</b>      | <b>22</b> |

| <i>Asse IV - codice da Q90 a Q99 (Anomalie cromosomiche) - con esclusione di altri codici</i> |          |          |               |               |          |
|---|----------|----------|---------------|---------------|----------|
| ULSS 1 BELLUNO  | Infanzia | Primaria | Sec. 1° grado | Sec. 2° grado | Totale   |
| Distretto Cadore  | -        | 1        | -             | -             | 1        |
| Distretto Agordo  | -        | 1        | -             | -             | 1        |
| Distretto Belluno   | -        | -        | 1             | 1             | 2        |
| Distretto Feltre  | -        | -        | -             | -             | 0        |
| Altri   | -        | -        | -             | -             | 0        |
| <b>TOTALE</b>   | <b>0</b> | <b>2</b> | <b>1</b>      | <b>1</b>      | <b>4</b> |

| <i>Asse IV - codice da Q90 a Q99 <b>prevalente</b>- in comorbilità</i> |          |          |               |               |           |
|--|----------|----------|---------------|---------------|-----------|
| ULSS 1 BELLUNO   | Infanzia | Primaria | Sec. 1° grado | Sec. 2° grado | Totale    |
| Distretto Cadore   | -        | 1        | -             | -             | 1         |
| Distretto Agordo   | -        | 1        | 1             | -             | 2         |
| Distretto Belluno  | -        | 1        | 1             | 1             | 3         |
| Distretto Feltre   | 2        | -        | 2             | 2             | 6         |
| Altri  | -        | -        | -             | 2             | 2         |
| <b>TOTALE</b>  | <b>2</b> | <b>3</b> | <b>4</b>      | <b>5</b>      | <b>14</b> |

**Tab. 6 - Principali tipologie - A.S. 2022/2023****(prevalenti in comorbilità)**

|                  |  |     |
|------------------|--|-----|
| da F84.0 a F84.9 | Alterazione globale dello sviluppo   | 87  |
| F84.50           | Sindrome di Asperger   | 5   |
| F90 - F91 - F92  | Disturbi ipercinetici, Disturbo della condotta, Disturbi misti emozionali e della condotta | 162 |
| F93 - F94 - F98  | Disturbo del funzionamento sociale con esordio specifico nell'infanzia e nell'adolescenza  | 56  |
| da F80.0 a F80.9 | Disturbi evolutivi specifici dell'eloquio e del linguaggio                                 | 118 |
| da F81.0 a F81.9 | Disturbi evolutivi specifici delle abilità scolastiche                                     | 100 |
| F82              | Disturbo evolutivo specifico della funzione motoria  | 18  |
| F70              | Ritardo mentale lieve  | 64  |
| F71              | Ritardo mentale di media gravità   | 19  |
| F79              | Ritardo mentale non specificato  | 12  |
| G40              | Epilessia  | 22  |
| H90              | Disturbi dell'udito  | 14  |
| da Q90 a Q99     | Anomalie cromosomiche  | 31  |

**Tab. 7 - Codici ICD 10**

|         |   |
|---------|---|
| F84.0   | Autismo infantile   |
| F84.10  | Autismo atipico   |
| F84.20  | Disturbo di Rett  |
| F84.30  | Disturbo disintegrativo dell'infanzia   |
| F84.40  | Sindrome iperattiva associata a ritardo mentale e movimenti stereotipati                                      |
| F84.50  | Sindrome di Asperger  |
| F84.80  | Altre sindromi da alterazione globale dello sviluppo psicologico  |
| F84.90  | Sindrome non specificata da alterazione globale dello sviluppo  |
| F90     | Disturbo dell'attività e della condotta   |
| F91     | Disturbo ipercinetici della condotta  |
| F92     | Disturbi misti emozionali e della condotta  |
| F93     | Disturbi della sfera emozionale con esordio caratteristico dell'infanzia                                      |
| F94     | Disturbo del funzionamento sociale con esordio specifico nell'infanzia e nell'adolescenza                     |
| F98     | Altri disturbi comportamentali e della sfera emozionale con esordio abituale nell'infanzia e nell'adolescenza |
| F80     | Disturbi evolutivi specifici dell'eloquio e del linguaggio  |
| F81     | Disturbo evolutivo specifico delle abilità scolastiche (comprese DSA)   |
| F82     | Disturbo evolutivo specifico della funzione motoria   |
| F70     | Ritardo mentale lieve   |
| F71     | Ritardo mentale di media gravità  |
| F79     | Ritardo mentale non specificato   |
| G40     | Epilessia   |
| H90     | Sordità   |
| Q90-Q99 | Anomalie cromosomiche   |

**Tab. 8 - Derghe 2022/23**

| Ordine/<br>Grado | Alunni con<br>disabilità | Alunni con<br>progetti in<br>deroga | Alunni con<br>rapporto<br>1 a 1 | Alunni con rapp.<br>inf. a 1 a 1 e<br>sup. a 1 a 4 | Alunni con<br>rapporto<br>1 a 4 | Posti ODD  | Derghe     | Posti totali |
|------------------|--------------------------|-------------------------------------|---------------------------------|--|---------------------------------|------------|------------|--------------|
| Infanzia         | 78                       | 56                                  | 49                              | 7  | 22                              | 35         | 23         | 58           |
| Primaria         | 322                      | 160                                 | 113                             | 47   | 162                             | 130        | 52         | 182          |
| Sec. 1° grado    | 278                      | 104                                 | 79                              | 25   | 174                             | 99         | 37         | 136          |
| Sec. 2° grado    | 240                      | 110                                 | 84                              | 26   | 130                             | 95         | 39         | 134          |
| <b>Totale</b>    | <b>918</b>               | <b>430</b>                          | <b>325</b>                      | <b>105</b>   | <b>488</b>                      | <b>359</b> | <b>151</b> | <b>510</b>   |

**Tab. 9 - Confronto A.S. 2022/2023 con A.S. 2021/2022**

|              | Alunni con<br>disabilità | Alunni con<br>progetti in<br>deroga | Alunni con<br>rapporto<br>1 a 1 | Alunni con rapp.<br>inf. a 1 a 1 e<br>sup. a 1 a 4 | Alunni con<br>rapporto<br>1 a 4 | Posti ODD | Derghe | Posti totali |
|--------------|--------------------------|-------------------------------------|---------------------------------|--|---------------------------------|-----------|--------|--------------|
| A.S. 2022/23 | 918                      | 430                                 | 325                             | 105  | 488                             | 359       | 151    | 510          |
| A.S. 2021/22 | 892                      | 380                                 | 284                             | 96   | 512                             | 325       | 145    | 470          |
| Variazioni   | 26                       | 50                                  | 41                              | 9  | -24                             | 34        | 6      | 40           |